めーる米里2月

http://chiiki.city.tottori.tottori.jp/yone-1/
米里地区公民館
鳥取市古郡家 79-4
TEL 51-8128　FAX51-8131
令和３年２月１日発行
NO. 237

～子どもと大人のふれあい事業～

秘密のお菓子ボックスとかわいいバッグ

バレンタインを前に、ペーパークラフトで作るプレゼントにぴったりな、『秘密のお菓子ボックスとかわいいバック』を作ってみませんか？

日　時　　２月６日　(土)　10：00～12：00
場　所　　米里地区公民館
参加費　　100 円
講　師　岡村真由美さん(ペーパーデコレーションフタバ)
定　員　　15 名(小学生)
申し込み　２月４日(木)まで

～地域の仲間づくり事業～

ペンケース作り

手軽に作業ができる『手仕事』を体験してみませんか？

日　時　　２月 15　(月)　　13：30～(2 時間程度)
場　所　　米里地区公民館
講　師　　前田　富美子さん
参加費　500 円
持ち物　裁縫道具・ペン・定規・必要な方は眼鏡
定　員　12 名
申し込み　２月８日　(月)まで

新刊図書のご案内

公民館の図書コーナーに新刊が加わりました。

『JR 上野駅公園口』
柳　美里　著
～全米図書賞受賞～

『流浪の月』
瓜良ゆう　著
～2020 本屋大賞受賞～

『絶対に挫折しない日本史』
古市　憲寿　著

『夢をかなえるゾウ４
ガネーシャと死神』
水野　敬也　著

『首里の馬』
高山　羽根子　著
～芥川賞受賞～

『なんのために学ぶのか』
池上　彰　著

※その他にも中央図書館より定期的に本の入れ替えをしております。ぜひ、ご利用ください。

～地域の仲間づくり事業～

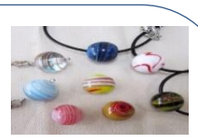

とんぼ玉づくり

ガラスを溶かして作る素敵なとんぼ玉を作ってみませんか？

日　時　　２月 26 日(金)　13：30～　(1 時間半程度)
場　所　　米里地区公民館
講　師　　石井　博文さん(Glass　works　negy)
参加費　　500 円(アクセサリー付属部分代含む)
持ち物　　エプロン　(ナイロン製でないもの)
定　員　　10 名
申し込み　　２月 18 日(木)まで

公民館を利用皆様へのお願い

全国各地で新型コロナウィルスが感染拡大しています。
公民館を利用される際は下記のとおりの対応をお願いします。

- マスクの着用、手指の消毒をする
- こまめな換気(30 分に１回を目安に)
- 利用の際は、体温チェックとチェックシート記入
- 体調が悪い場合は参加を見合わせましょう
- 利用後は、部屋の換気、机や椅子等の消毒をする。

(各部屋の入口に次亜塩素酸水を置いていますのでご利用ください)

２月の予定

1月20日現在

日	曜日	公民館・自治会・各種団体	サークル・教室
1	月		ピンポン教室
2	火		子ども英会話(5･6 年)
3	水		ヨーガ・詩吟
4	木	地域交通会議	
5	金	米里民児協定例会	子ども英会話(2～4 年)
6	土	秘密のお菓子ボックスとかわいいバックづくり(ふれあい事業)	墨彩画
7	日	第二回区長部会	
8	月		ピンポン教室
9	火	人権推進員会議	子ども英会話(5･6 年)
10	水	食事サービス 社協定例会	子ども書道
11	木･祝		
12	金		子ども英会話(2～4 年)
13	土		書道・かな書道
14	日		
15	月	ペンケース作り(仲間づくり)	ピンポン教室
16	火		子ども英会話(5･6 年)
17	水		ヨーガ・詩吟
18	木		
19	金	学校運営協議会	子ども英会話(2～4 年)
20	土		
21	日		
22	月		ピンポン教室・詩吟
23	火･祝		
24	水	食事サービス	子ども書道
25	木		
26	金	人権協推三役会議 とんぼ玉づくり(仲間づくり)	子ども英会話(2～4 年)
27	土		書道・かな書道
28	日		

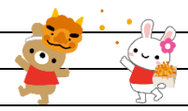

≪３月の予定≫12 日(金)中学校卒業式　19 日(金)小学校卒業式
20 日(土)米里地区自治会・よねさとづくり協議会決算総会

食事サービス

２月 10 日(水)
配達　２班
配達準備　１班
２月 24 日(水)
配達　３班
配達準備　２班

お楽しみに！

新任職員挨拶

１ 月より米里地区公民館に配属になりました。
地域の皆様のお役に立てるように頑張りたいと思います。どうぞよろしくお願い致します。

主事　　田中　陽子