

わかばだい

4月号 347号



若葉台地区公民館
鳥取市若葉台南2丁目16-1
TEL 52-2616 Fax 52-4119
http://chiiki.city.tottori.tottori.jp/wakaba-1
E-mail cc-wakabada@it.city.tottori.tottori.jp

新年度を迎えて

うらかな春の光が心地良い季節となりました。地域の皆様には、ますますご健勝のこととお慶び申し上げます。大池ふれあい道路の桜の花も「公民館だより」の配布される頃には満開ではないでしょうか。皆様方には日頃より、当公民館の運営ならびに各種事業に対し、多大なるご理解とご協力を賜り、厚く御礼申し上げます。令和8年度がいよいよスタートいたしました。本年度も公民館が皆様にとって「集い、学び、結ぶ」生涯学習の拠点として、また地域づくりの拠点としての場となるよう、職員一同、心新たに励んでまいります。魅力ある講座や行事を企画してまいりますので、ぜひお気軽にお出かけください。本年度も変わらぬご支援を賜りますよう、よろしく願い申し上げます。



若葉台地区公民館 職員一同

退任のご挨拶

陽春の候、皆様におかれましては益々ご清祥のこととお慶び申し上げます。私事ではございますが、この度、3月31日をもって若葉台地区公民館長の職を退くこととなりました。在任中の3年10か月の間、地域の皆様の温かいご支援とご協力により、無事に大過なく任期を全うすることができましたことを、心より厚く御礼申し上げます。公民館が地域の皆様にとって「集い、学び、結ぶ」場となるよう、職員の皆様と一丸となり努めてまいりましたこと、数々の事業や行事を通じて皆様と交流できましたことは、私にとってかけがえのない財産となり、また良き思い出となりました。今後は一住民として、皆様と一緒に公民館活動を応援して行きたいと思っております。最後になりますが、当公民館の益々の発展と、地域の皆様のご健勝・ご多幸を祈念いたしまして、退任のご挨拶とさせていただきます。



林 好人

【若葉台カフェ】

日時：4月9日(木) 10時～12時
(但しオーダーストップ11時30分)
場所：地区公民館 談話室 ホール
会費：100円
事前申込み不要
お気軽にお出かけください。



【福祉相談コーナー】

鳥取市社会福祉協議会および桜ヶ丘地域包括支援センターの職員による福祉全般の相談会を行っています。ちょっと不安なことがあればカフェにご来店のおりにお気軽にお立ち寄りください。

主催：まちづくり協議会

【新刊図書のご案内】 公民館図書コーナーに新刊図書が入りました。

- ・「デコピンのとくべつないちにち」
著者 大谷翔平 出版社 ポプラ社
- ・「鳥取城 NO. 54」
出版社 デアゴスティーニ・ジャパン

ぜひお気軽にお立ち寄りいただき新しい1冊との出会いをお楽しみください。

【閉講のお知らせ】

長年、公民館で活動されてきたハーモニカ教室が、3月末をもって閉講となりました。これまで素敵なハーモニカの音色で公民館を和やかな雰囲気包んでくださり、心より感謝申し上げます。長きにわたるご活動、本当にありがとうございました。

【春の全国交通安全運動】

令和8年4月6日(月)～4月15日(水)

【春の一斉清掃】

日時：5月17日(日)
春の一斉清掃を実施します。地域の皆さまのご協力をお願いいたします。

離任のご挨拶

この度、美穂地区公民館へ異動する事になりました。着任以来2年7か月、地域の皆様には温かく迎えていただき多くの事を学ばせていただきました。新天地でもここで学んだ経験を活かし地域の為に尽力してまいります。これまでのご厚情に心より感謝申し上げますと共に皆様のご健康とご多幸をお祈り申し上げます。
主事 西尾 幹

第154回 川柳のあしおと
お題「新年度」
さ新年
わ年
や度
かな
なる
気持
一新
杯に
が
ん
新ば
年る
度ぞ
皆次
様の
月の
の投
お題
を「
新茶
」
を
お待
ちし
てい
ます。

鮎鮎



4月行事予定表 3月24日 現在

日	曜日	行 事	グループ・サークル
1	水		ストレッチ教室/はなみずき/ピンポン
2	木		
3	金		バウンスポール
4	土		囲碁/バウンスポール
5	日	常任理事会 若葉台地区自衛消防団・新団員入団式	
6	月		自彊術/大正琴/手話/バウンスポール ピンポン
7	火	民児協定例会	
8	水		ストレッチ教室/茶道/ピンポン
9	木	若葉台カフェ	きもの着付け/気功/謡
10	金		いけばな/お菓子パン倶楽部 バウンスポール
11	土		囲碁/バウンスポール
12	日	自治会総会	安来節
13	月		自彊術/パッチワーク/季節を歌おう/手話 バウンスポール/ピンポン
14	火		
15	水		ストレッチ教室/はなみずき/ピンポン
16	木		
17	金		かごつくり/バウンスポール
18	土	まち協総会/地域食堂	囲碁/バウンスポール
19	日		
20	月		自彊術/大正琴/手話/バウンスポール ピンポン
21	火		
22	水		ストレッチ教室/茶道/ピンポン
23	木		きもの着付け/気功/謡
24	金		いけばな/バウンスポール
25	土		囲碁/バウンスポール
26	日		安来節
27	月		自彊術/季節を歌おう/手話/ピンポン バウンスポール
28	火		
29	水	<昭和の日>	ピンポン
30	木		

日程は変更になる場合があります。ご了承ください。
電話 52-2616 FAX 52-4119



活動

若葉台・若桜町交流展示会

若葉台と若桜町では、毎年交流展示会を行っています。今年は3月1日から3月22日まで開催しました。



3月10日(火) ウィンナー教室

講師の先生の指導のもとプレーン、バジル、チーズ、唐辛子の4種のウィンナー作りを楽しみました。



3月11日(水) 原木しいたけ植菌体験

穴の空いた原木にシイタケの菌種を木槌で楽しみながら丁寧に打ち込みして行きました。



お知らせ

令和7年度学校教育へのご理解とご協力のお礼

3月18日(水)には、第29回卒業証書授与式を無事に執り行うことができ、34名の卒業生が学び舎を巣立っていきました。また、3月24日(火)をもって、令和7年度の教育活動を修了いたします。「つくる つながる 若葉台」の地域・学校共通テーマのもと、今年度の教育活動を進めていくことができましたのも、地域の皆様、保護者の皆様の温かいご支援の賜と感謝しています。本当にありがとうございました。春休みは、地域での生活となります。安心・安全な生活ができますよう、よろしくお願いいたします。新年度は、4月8日(水)が始業式、入学式は4月10日(金)です。全校158名の児童でスタートする予定です。引き続きよろしくお願いいたします。

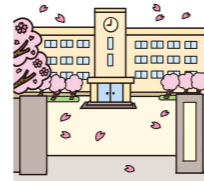

～若葉台小学校愛育会からのお知らせ～

昨年度も地域の皆様に大変お世話になり、子どもたちは安心・安全な地域で健やかに過ごすことができました。ありがとうございました。本年度も「愛ある家庭 楽しい学校 心の通い合う地域」を目指して活動してまいります。引き続きご支援よろしくお願い致します。

【本年度資源回収予定】

○コンテナ設置型
5月～
第1・第3日曜日 8:30～18:00
※9月は開放なし、冬季は天候によって予告なしで開放のない場合あり

○小・中合同資源回収(巡回型)
第1回: 9月5日(土) 予備日6日(日)
第2回: 3月6日(土) 予備日7日(日)

ご協力よろしくお願い致します。



令和8年度 教室・サークル参加者募集！！

若葉台地区公民館				申込先は公民館です(Tel 52-2616 Fax 52-4119)			
教室・サークル名	開催日時	開催場所	講師	代表者	会費	備考	
1 いけばな(嵯峨御流)	第2・4金 13:45~15:45	研修室3	山本 鈴子	谷口 朋子	月:1,500円	花代別	
2 きもの着付け	第2・4木 10:00~12:00	研修室1-2	澤 妃紗	松原ひとみ	月:1,000円		
3 気功	第2・4木 13:30~15:00	研修室1-2	影日 伴美	田中 陽子	月:1,800円		
4 茶道(裏千家)	第2・4水 13:00~15:00	研修室1-2	太田 篤子	山根 文子	月:2,000円	茶菓子付	
5 お菓子&パン倶楽部	第2金 9:30~15:30	調理室		中嶋 和子	材料費のみ	募集無し	
6 喜多流・謡	第2・4木 9:30~12:00	研修室3	若川 睦子	赤田 膜美	月:1,500円		
7 自彊術	毎週月 10:00~11:30	研修室1-2	野崎トモ子	白岩 早苗	月:2,000円		
8 琴城流大正琴 若葉台教室	第1・3月 13:00~14:30	研修室3	茗荷 京	植木 律子	1回:1,000円		
9 手話サークル	偶数月月 19:00~20:00	研修室3		依藤真由美	年会費:1,000円	奇数月は津ノ井公民館	
10 囲碁クラブ	毎週土 13:00~17:00	図書室		松川洋一郎	無料		
11 パッチワーク教室	第2月 9:30~12:00	研修室3	前田富美子	永田 祥江	1回:1,000円	材料費別	
12 若葉台ストレッチ教室	毎週水 10:30~11:30	研修室1-2	中村 和子	赤堀 章代	1回:800円		
13 民謡はなみずき	第1・3水 13:00~15:30	研修室1-2	三浦 貞江	野際 信子	無料	諸経費有	
14 季節を歌おう	第2・4月 14:00~15:30	研修室3	尾前加寿子		月:500円		
15 安来節教室	第2・4日 13:30~14:30	研修室3	安達 裕吉	高橋 優子	1回:1,000円		
16 バウンスポール	月 8:30~12:00	体育館		松浦 猛仁	年会費2000円 概ね60歳以上の方		
	金 12:30~16:00				年会費1,000円	一般の方	
	土 12:30~16:00						
17 ピンポン	月 13:00~16:00	体育館		山本 直子	無料	諸経費有	
	水 13:00~15:00						
18 若葉台グラウンド・ゴルフクラブ	毎日	春・秋期 7:30~ 夏期 7:00~ 冬期 8:00~	中央公園	井上 哲也	入会金:1,000円(設備費等) 年会費:1,000円		
19 里山グラウンド・ゴルフクラブ	毎週水	8:30~	多目的広場	小林 繁	無料	諸経費有	



新たにご入会ご希望の方は、公民館までご連絡ください。
申し込み先は公民館です。(事前に体験できます。)
Tel 52-2616 Fax 52-4119

