

12月 修立公民館だより

[第326号]

令和7年12月1日

修立地区公民館

TEL 26-5914

FAX 26-5918

★12月の健康相談はありません



主催 健康づくり推進委員会

ひだまりコーナー その43



12月の行事予定表 ㊦公民館事業 11/21現在

日	曜日	行 事	グループ・サークル
1	月		ヘルマンハーブ 加藤式呼吸法
2	火	自治連定例会	
3	水		双葉会 栗谷会 朗唱の会
4	木	修老連定例会 民児協定例会	しゃんしゃん体操 双葉会 英会話
5	金		山の手コーラス 民踊はまなす 遊布々 小城様
6	土	事務室閉室 エコクラブ	藍遊会 すずらん アミーゴ 御弓町町内会
7	日	㊦公民館奉仕作業 ㊦避難訓練&防災勉強会 (修立小)	吉2子ども会 修立書道
8	月		ヘルマンハーブ 加藤式呼吸法 双葉会
9	火	㊦eスポーツ教室	フレイル予防教室
10	水	まちづくり協議会	医療生協 双葉会 栗谷会 朗唱の会
11	木		おたべ食堂(1班) 双葉会 体軸体操 英会話
12	金		山の手コーラス 民踊はまなす 小城様
13	土	㊦修立イルミネーション	
14	日		御弓町町内会 小城様
15	月		双葉会 加藤式呼吸法
16	火		
17	水		田中様 双葉会 栗谷会 朗唱の会 のぎく
18	木		しゃんしゃん体操 双葉会 英会話 おたべ食堂(2班)
19	金	修老連	山の手コーラス 遊布々 民踊はまなす
20	土	事務室閉室 ㊦子どもと大人の将棋教室	アミーゴ
21	日		御弓町子ども会 修立書道 御弓町町内会
22	月		3B体操 双葉会 加藤式呼吸法
23	火		
24	水		双葉会 栗谷会 朗唱の会
25	木		しゃんしゃん体操 双葉会 切り絵 英会話
26	金		民踊はまなす
27	土		
28	日		
29	月	事務室閉室	
30	火		
31	水		

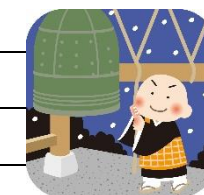

12月の公民館事業

<子どもと大人の将棋教室>

日 時 12月20日(土)
9:30~11:00

場 所 修立地区公民館

※12月の将棋教室は、第3土曜日にあります！間違えないようにしてください。

<eスポーツ教室>

日 時 12月 9日(火)
13:30~15:00

場 所 修立地区公民館2階

※当日参加もOKです。

<修立イルミネーション>

日 時 12月13日(土)
17:00~18:30

場 所 修立地区公民館

※詳しくは回覧をご覧ください。

<第38・39回 修立シアター>

12月の修立シアターはお休みします。
次回は、1月開催です。

日 時
<昼の部>1月20日(火) 13:30~
<夜の部>1月21日(水) 18:00~
※詳しくは回覧をご覧ください。

新年互礼会のお知らせ

日 時 令和8年1月4日(日)
18:00~19:30

場 所 修立地区公民館

※詳しくは12/10配布の回覧をご覧ください。
※地区住民の方ならどなたでも参加できます。
(まちづくり協議会)

公民館年末年始休館のお知らせ

12月27日(土)~1月4日(日)
事務室閉室

※但し、公民館・体育館の使用はできますので、
26日(金)17時までに**入口の鍵**を取りにきて
ください。よろしくお願いいたします。

修立の橋 その4 「挽木橋のナゾ!?!」㊦

館長 豊福 聡

下の写真を見つけた時、思わず「じえじえじえ〜!」(ちょっと古いなあ)と叫んでいました。前号で「挽木橋ができた年代は分からない」としていましたが、この写真のおかげで、ほぼ特定できるのではないかと思います。

この写真を見ると、樗谿方面から南の方向の立川に延びる当時の修立地区のメインストリートは、中土手通りに交わるところ(現三角公園)からほぼ直角に折れて(だから挽木という地名になった)東方向(国府福部方面)に向かっています。これは、前号の古地図とほぼ同じです。ところが、点線〇で囲った所を見ると、今の修立小(当時は東高・鳥工)に向かう道は影も形もありません

戦前の修立地区は天神川より北側が中心で、南側は戦後になって開発が進んだ

ということになるでしょう

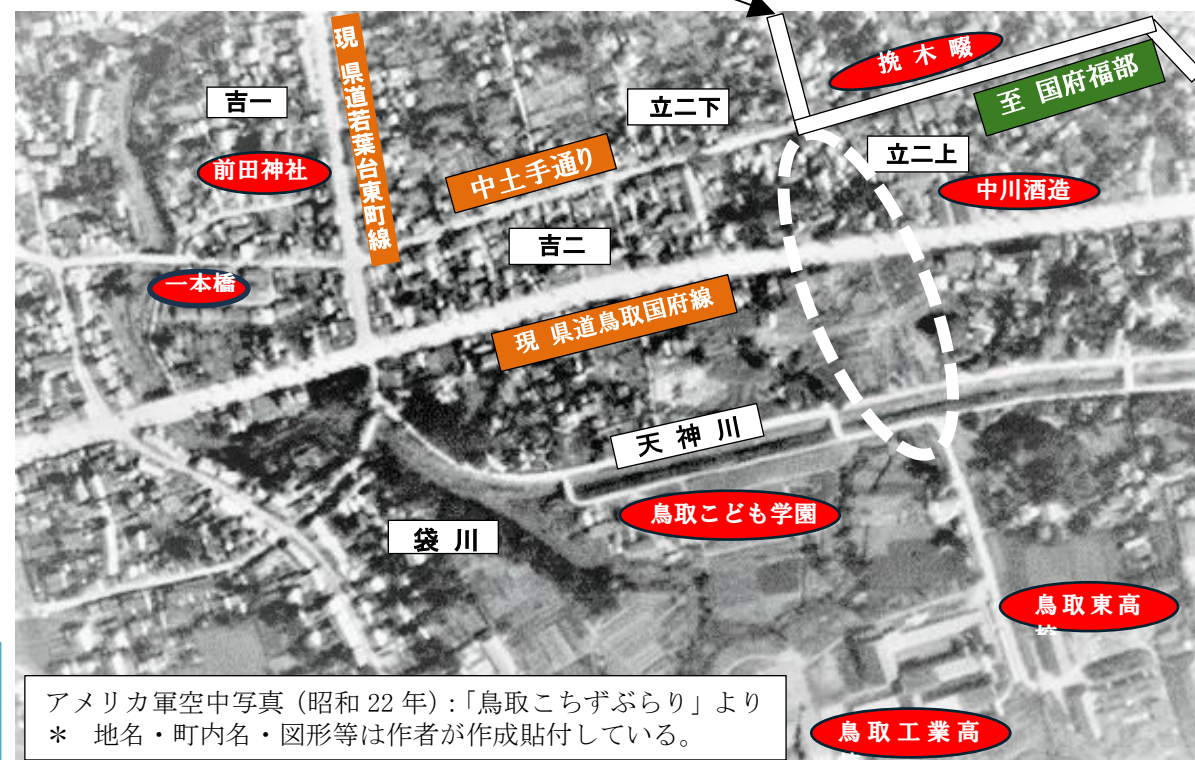

アメリカ軍空中写真(昭和22年):「鳥取こちずぶらり」より
* 地名・町内名・図形等は作者が作成貼付している。

では、「挽木橋」はいつ頃できたのでしょうか。それを示す右写真が、前述「鳥取こちずぶらり」の国土基本図[昭和46年]のスポット資料に掲載されていました。写真の撮影年代がポイントです。この説明書きと前出「アメリカ軍空中写真」とを照らし合わせると、「挽木橋」は、昭和23年~35年の間に設置されていると思われます。

橋が架かると、人が往来します。人の往来に合わせて物や建物が増えていきます。修立地区



馬の瀬橋よりひきぎ橋(挽木橋)方向
撮影年代**昭和35年(1960)4月**
写真提供 鳥取市歴史博物館

は、昭和30年代後半から「挽木橋」の設置を境に、南部方面に一気に発展していったのでした。 ※日程は変更になる事があります。ご了承ください。

裏面もご覧ください

公民館事業の様子

11/6 (木)
健康ウォーク
(健推と共催事業)



県立美術館～打吹公園
～白壁土蔵群まで
楽しくウォーキング♪

11/13 (木)
ガーデニング教室
(女性の会と共催事業)



秋の花で、
かわいい鉢植えが
出来ました♡

11/14 (金)
おいしいコーヒーの淹れ方、飲み方教室
(女性の会と共催事業)

「まあいいコーヒーの店」
富田佳宏さん、富田恵子さんに
ご指導いただき、おいしいコーヒーを淹
れました！



美味しいコーヒーの
淹れ方のコツは・・・

体育会からのお知らせ



第68回市民体育祭

B グループ総合 **2位**

<結果>

種 目	順 位
卓球	3 位
ゲートボール	5 位
ソフトテニス	5 位
グランドゴルフ	8 位
弓道	5 位
水泳	2 位
ペタンク	5 位
女子バレーボール	5 位
男子バレーボール	5 位
バドミントン	3 位
バスケットボール	3 位
軟式野球	9 位
陸上	4 位

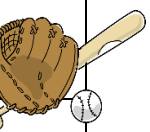

除草作業について

10月23日(木) シルバー修立班の皆様
11月10日(月) 修老連の皆様

公民館の除草をしていただきました。

おかげさまで大変きれいになりました。
ありがとうございました。

お 礼



修立地区文化祭について

「放哉 防災 来てみんない みんなが笑顔の文化祭！」
をテーマに開催した文化祭は大盛況でした。推定700人以上
(前回は600人)のの皆様においでいただきました。
開催にご協力いただいた、また、ご来場いただいた全ての皆
様に、心よりお礼を申し上げます。
本当にありがとうございました。
2年後の秋、同じ会場で、また修立地区文化祭でお会いでき
ることを楽しみにしています。



皆様のご協力のお陰で13競技参加でき、
素晴らしい成績をあげることが出来ました。
ありがとうございました。

年末の交通安全県民運動

期間 令和7年12月8日(月)～12月17日(水)

<スローガン>



ゆとり持つ
時間に気持ちに
車間距離

<重点>

1. 歩行者保護の徹底と夕暮れ時・夜間の交通事故防止
2. 飲酒運転の根絶
3. 自転車等利用時のヘルメット着用
と交通ルールの遵守



<公民館奉仕作業のお願い>

日 時 12月7日(日) 8:00～9:00
場 所 修立地区公民館

年末恒例となりました公民館内の清掃を行います。
参加町内・団体は次の通りです。皆様よろしくお願いいたします。

吉方町1丁目・吉方町2丁目・立川町2丁目下区・
立川町5丁目2区・立川町5丁目3区・南吉方3丁目・
吉方温泉4丁目・体育会・民児協・社会福祉協議会・
女性の会・各サークル・公民館



<公民館前道路、右折レーン完成>

11月20日(木)

右折レーン増設工事が
ようやく終了いたしました。
今後は、渋滞が緩和され
るようになると思います。



お知らせ